Charlie CABOCEL

Chef opérateur du son

Né le 1er septembre 1989 à Troyes, 36 ans

13790 Rousset 75012 Paris

06 74 57 93 51 - charlie.cabocel@gmail.com - IMDb



CHEF OPÉRATEUR DU SON - LONGS-MÉTRAGES ET SÉRIES

2025	**LES VACANCES DE GOLO ET RITCHIE**	de **Ahmed Hamidi** et **Martin fougerol**	long-métrage **Chi Fou Mi**	*Sortie 2026*
	ATHOS	de **Mathieu Giombini**	documentaire **Federation Studios**	*Sortie février 2026*
2024	**LA DANSE DES RENARDS**	de **Valéry Carnoy**	long-métrage **Helicotronc** **Les Films du Poisson**	*Sortie mars 2026*
2022	**LA RÉCRÉATION DE JUILLET**	de **Joseph Rozé** et **Pablo Cotten**	long-métrage **Cowboys films**	*Sortie juillet 2024*
	CLASSICO	de **Nathanaël Guedj** et **Adrien Piquet Gauthier**	film **Amazon Prime** **Federation Streaming**	*Diffusion octobre 2022*
2021	**JUMEAUX MAIS PAS TROP**	de **Olivier Ducray** et **Wilfried Méance**	long-métrage **NAC Films**	*Sortie septembre 2022*
	CHŒUR DE ROCKERS	de **Luc Bricault** et **Ida Techer**	long-métrage **Les Films du 24**	*Sortie décembre 2022*
	MISKINA, LA PAUVRE	de **Melha Bedia** et **Anthony Marciano**	série **Amazon Prime** **Quad Services**	*Diffusion septembre 2022*
2021 2020	**DEMAIN NOUS APPARTIENT**	épisodes réalisés par **S. Perrin, E. Cuau** et **V. Giovanni**	série **TF1** **Telsète**	*Diffusion 2020-2021*
2020	**HP - SAISON 2** *+ Montage des Directs*	de **Angela Soupe** et **Sarah Santamaria-Mertens**	série **OCS** **Lincoln TV**	*Diffusion novembre 2021*
2019	**GARÇON CHIFFON** *+ Montage Son*	de **Nicolas Maury**	long-métrage **CG Cinéma**	*Sortie octobre 2020*
	SI TU VOIS MA MÈRE	de **Nathanaël Guedj**	téléfilm **Arte** **Tabo Tabo** et **APC**	*Diffusion avril 2020*
2018	**MES JOURS DE GLOIRE**	de **Antoine De Bary**	long-métrage **Iconoclast Films**	*Sortie février 2020*
2017	**DEUX FILS**	de **Félix Moati**	long-métrage **Nord Ouest Films**	*Sortie février 2019*



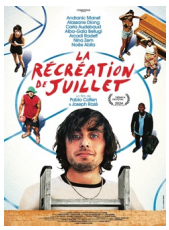











CHEF OPÉRATEUR DU SON

COURTS-MÉTRAGES (SÉLECTION)	2024	**MORT D'UN ACTEUR**	de Ambroise Rateau	
	2023	**DEUX PERSONNES ÉCHANGEANT DE LA SALIVE**	de Alexandre Singh et Natalie Musteata	
	2019	**LA FILLE DE 3ÈME B**	de Marielle Gautier	
	2018	**SEULS**	de Claudia Bottino	*+ Montage Son*
	2017	**CROSS**	de Idir Serghine	
	2015	**PETIT HOMME**	de Nathanaël Guedj	*+ Montage Son*
		APRÈS SUZANNE	de Félix Moati	*+ Montage Son*
PUBLICITÉS	Depuis 2015	**BURGER KING, MCDONALD'S, COMTÉ, SAINT-AGAÛNE**		
		Jeux vidéo **FIFA 19, RENAULT** "La French Touch"		
		L'ORÉAL Elnett, **L'Oréal** Glambeige		
DOCUMENTAIRES ET REPORTAGES	Depuis 2008	**Skopia Films, Les films en Vrac, Universal Music, FL Concepts, Façon Production,…**		

ASSISTANT SON

LONGS-MÉTRAGES ET SÉRIES (SÉLECTION)

PERCHMAN	2020	**LES FANTASMES**	de David et Stéphane Foenkinos
	2018	**MYTHO**	de Fabrice Gobert
	2016	**SALES GOSSES**	de Frédéric Quiring
		LA FÊTE EST FINIE	de Marie Garel Weiss
		LES GRANDS ESPRITS	de Olivier Ayache-Vidal
	2015	**L'ENVERS DU GRÉVIN**	de Patrice Leconte
2ème ASSISTANT SON	2015	**FLEUVE NOIR**	de Érick Zonca
		LES MALHEURS DE SOPHIE	de Christophe Honoré
	2014	**ANTIGANG**	de Benjamin Rocher
	2013	**SAMBA**	de Éric Toledano et Olivier Nakache
STAGIAIRE SON	2011	**TÉLÉ GAUCHO**	de Michel Leclerc

SCOLARITÉ

2010 2013	**ENS LOUIS LUMIÈRE**	La Cité du Cinéma La Plaine Saint-Denis (93)
2009 2010	**LICENCE 3 SATIS** (Sciences Arts et Techniques de l'Image et du Son)	Aubagne (13)
2007 2009	**BTS AUDIOVISUEL** option Métiers du Son	Lycée SJBS à Reims (51)

AUTRE

Intervenant son et encadrant tournages
ENS Louis Lumière depuis 2021 - FEMIS en 2022 - CinéFabrique depuis 2025

Dispose de **matériel** de prise de son au sein de l'association **Pamplemix**

Anglais parlé - **Permis** B

Composition occasionnelle de musiques de films et **création musicale** pour la danse

Expérience en **sonorisation** et **prise de son musicale**

Pratique du **trombone** à coulisse et du **théâtre d'improvisation**