

DOUSSET LIONEL

mail : dousset.lionel.4@gmail.com

tel : 06 19 23 26 73

CHEF OPÉRATEUR SON / INGÉNIEUR DU SON

2026

La 9ème Rotation long métrage de Côme Levin produit par Les Films du Trésor

La Moula long métrage de Jérôme Pierrat produit par Iconoclast

M'endors Pas unitaire de Myriam Vinocour (d'après le livre de Caroline Darian) produit par Tangaro pour Tf1

Temps Mort mini série de Stéphanie Pillonca produite par Macondo pour Ftv

2025

Zodiaque série de Bruno Garcia produite par Partita Films pour Tf1

Erica saison 2 série de Nicolas Copin produite par Mrraz pour Tf1

The Beauty partie française de la série US de Ryan Murphy produite par Firstep/20th Television pour FX

The last thing he told me partie française de la série US de Daisy Meyer produite par Froggie/20th Century pour tv+

2024

Le Gang des Amazones long métrage de Mélissa Drigeard produit par Cheyenne Federation

K.O. long métrage d'Antoine Blossier produit par Empreinte Digitale pour NETFLIX

Escort Boys saison 2 série de Ruben Alves produite par Partner Prod pour amazon prime (2nd unit)

2023

Prime Target partie française de la série de Brady Hood produite par Peninsula / Trinity pour tv+

Mercato série de Gaël Leforestier produite par Itinéraire Productions pour Tf1

Tout cela je te le donnerai série de Nicolas Guicheteau produite par Incognita pour Fr2

Marianne saison 2 série de Alexandre Charlot et Franck Magnier produite par Ryoan pour Fr2



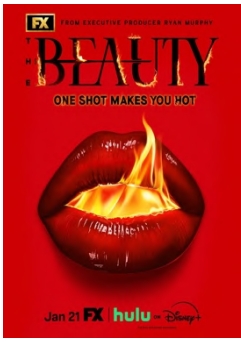





2022

Le Larbin long métrage de Alexandre Charlot et Franck Magnier produit par SND / Macadam Films

Marianne saison 1 série de Myriam Vinocour produite par Ryoan pour Fr2

2021

Léo Matteï saison 9 série de David Lanzmann produite par Big Band Story pour TF1

Infiniti série de Thierry Poiraud produite par Empreintes Digitales pour CANAL+

Boxing téléfilm de Stefan Kopecky produit par JLA Productions pour TF1

2020

Léo Matteï saison 8 série de Hervé Renoh produite par Big Band Story pour Tf1

Dolores partie fiction de la série de Julien Seri produite par Giraf Prod pour CANAL+

Les Héritières téléfilm de Nolwenn Lemesle produit par Incognita pour Arte

2019

Crimes Parfaits téléfilm de François Guérin produit par Episode Productions pour Tf1

Léo Matteï saison 7 série de Hervé Renoh produite par Big Band Story pour Tf1

Mariage au Paradis téléfilm de Philippe Proteau produit par JLA Productions pour Tf1

2018

Le Prix de la Loyauté téléfilm de Gregory Ecale produit par Episode Productions pour Fr3

Léo Matteï saison 6 série de Hervé Renoh produit par Big Band Story pour Tf1

Réunions de Famille téléfilm de Nico Copin produit par JLA Productions pour Tf1

2017

Léo Matteï saison 5 série de Frédéric Berthe produit par Big Band Story pour Tf1

Marseille saison 2 série de Laïla Marrakchi produit par Federation Entertainment pour NETFLIX

Les Mots du Coeur téléfilm n de Philippe Proteau produit par JLA pour Tf1

2016

Un Conte de Noël téléfilm de Benoit D'Aubert produit par Telfrance pour Fr3

Famille sans Parents téléfilm Gregory Ecale produit par JLA Productions pour Tf1

Meurtre à Aix en Provence téléfilm de Claude-Michel Rome produit par Leonis Productions pour Fr3













2015

X Company partie française de la série canadienne de Jamie Stone produit par Pioneer Stillking

Contact pilote de série de Frédéric Berthe produit par Carma Films pour Tf1

The Last Panthers 2nd unit réalisée par Xavier Gens de la série produite par Haut&Court pour CANAL+



2014

No Limit série de Frédéric Berthe produit par EuropaCorp TV pour Tf1

Crossing Lines 2nd unit de la série de Xavier Gens produit par TF1 Production pour Tf1

La Vie Pure long métrage de Jeremy Banster produit par Cantina Studio



PERCHMAN

plus de 30 fictions entre 2003 et 2013

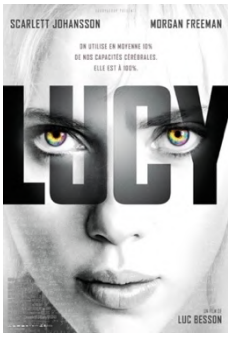

2013

Lucy long métrage de Luc Besson produit par EuropaCorp

November Man long métrage de Roger Donaldson produit par Dreamtime



2012

Three days to kill long métrage de McG produit par EuropaCorp

Paris à tout prix long métrage de Reem Kherici produit par Mandarin Cinema

2011

Lock Out long métrage de James Mather et Steven St Leger produit par EuropaCorp



2010

Qu'un seul tienne et les autres suivront long métrage de Léa Fehner produit par Rezo

