HANA LEVY

RESPONSABLE ENFANTS - LONG-MÉTRAGES, TV ET SÉRIES.



Coach jeunes comédiens, préceptrice & coordinatrice intimité

Depuis ANATOMIE D'UNE CHUTE, mon métier de RESPONSABLE ENFANTS s'est structuré, fédéré. Je fais le lien entre le plateau, les parents et l'équipe pédagogique. A la fois préceptrice, répétitrice, je suis polyvalente et extrêmement adaptable. J'ai beaucoup travaillé à l'étranger, ai réalisé des documentaires, je parle couramment anglais et suis également coach de langue pour les acteurs étrangers.

levyhana@hotmail.com

0695946779

hanalevyone

PROFIL

Douée d'esprit d'équipe, adaptable, et créative, j'encadre les jeunes comédiens. Polyvalente, je peux assurer le coaching de jeu et la coordination d'intimité. Anglais courant et mobilité dans tout le département.

- **Responsable enfants** : respect des horaires et du bien-être du jeune comédien, travail du texte et coaching jeu sous la direction du réalisateur/de la réalisatrice.
- **Préceptrice** : suivi pédagogique adapté aux impératifs du tournage.
- **Coach langue française pour comédien étranger** : Articulation, phonétique, travail du texte et renforcement de la langue.

EXPÉRIENCES PROFESSIONNELLES RESPONSABLE ENFANTS CINÉMA, TV, SÉRIES

Long-métrage - TU ME DIRAS de Radu Mihaileanu

Elzevir Films & Agora Films - Septembre 2025 à novembre 2025

Responsable de Marwa Haqjoo, rôle principal avec Pierre Lottin. Tournage deux mois au Maroc.

1er long-métrage - ADIEU MONDE CRUEL de Félix de Givry

Iliades & Films - Août 2018

Responsable de deux adolescents, rôle principaux.

Long-métrage - MA MERE, DIEU ET SYLVIE VARTAN de Ken Scott

Gaumont - Août 2023 à décembre 2023

Responsable des 20 jeunes comédiens, entre 4 et 18 ans, avec Leïla Bekhti, Jonathan Cohen et Sylvie Vartan.

Long-métrage - ANATOMIE D'UNE CHUTE de Justine Triet

Les Films Pelleas & les Films de Pierre - Mars 2022 à mai 2022

Responsable de Milo Machado-Graner. Palme d'Or Cannes 2023, César 2024 meilleurs film & réalisation, Oscar meilleur scénario, etc... 32 récompenses. Avec Sandra Hüller, Swann Arlaud et Antoine Reinartz .

Série TV policière - ALEX HUGO - Episode réalisé par Muriel Aubin

France TV & France TV studio - Juin 2021 à juillet 2021

Responsable de Milo Machado-Graner, avec Samuel Le Bihan, Marilyne Canto et Lionnel Astier.

Mini-série TV - CE QUE PAULINE NE VOUS DIT PAS de Rodolphe Tissot

Gaumont TV & France TV - Mars 2021 à mai 2021

Responsable de Solan Machado-Graner, avec Ophélia Kolb, Sylvie Testud et Pierre Arditi.

Long-métrage - 8 RUE DE L'HUMANITE de Dany Boom

Netflix & Pathé Films - Novembre 2020 à décembre 2020

Responsable de Milo Machado-Graner et Rose de Kervenoaël avec François Damiens, Yvan Attal et Dany Boon.

Long-métrage - KING de David Moreau

Pathé Films & Maneki Films - Septembre 2020 à octobre 2020

Responsable de Lou Lambrecht et Léo Lorleac'h, rôles principaux avec Gérard Darmon, Thibaut de Montalembert et Artus.

Long-métrage - EN ATTENDANT BOJANGLES de Régis Roinsard

Curiosa Films - Janvier 2020 à mars 2020

Responsable de Solan Machado-Graner, avec Virginie Efira, Romain Duris et Grégory Gadebois.

Long-métrage - FAHIM de Pierre François Martin-Laval

Waiting For Cinema - Août 2018 à septembre 2018

Coach langue française et responsable d'Assad Ahmed, comédien principal avec Gérard Depardieu et Isabelle Nanty. Suivi scolaire 6 mois après la fin du tournage.

AUTRES EXPERIENCES - Formatrice - Professeur de Français Langue Etrangère (FLE)

Universités, Ville de Paris, SCOP, Alliance Française et Lycée Français en Inde. - Depuis juillet 2014

- **Université Aix Marseille (AMU)** - Professeur FLE pour doctorants et étudiants ERASMUS.
- **Université Paris-Sud - IUT Orsay** Professeur FLE en Master 2.
- **Cours Municipaux Adultes de la Ville de Paris** Formatrice Français Langue d'Intégration et alphabétisation pour migrants.
- **Langues Plurielles (SCOP)** Formatrice FLE par le théâtre : représentation Maison des Métallos.
- **Alliance Française de Pondichery (Inde)**
  Formatrice FLE pour adultes tamouls. Parcours avec Théâtre du Soleil d'Ariane Mnouchkine.
- **Lycée Français de Pondichery (Inde)** Professeur d'Histoire-Géographie.

AUTRES EXPERIENCES - JOURNALISTE - REALISATRICE.

TV, web, presse écrite, podcast - Juillet 1993 à septembre 2023 - Freelance - Asie, Afrique, Caraïbes - France

- **SPOTIFY, DEEZER, APPLE PODCAST**
  Bleib Gesind, la dame qui chante 2022-23. Co-réalisatrice d'1 podcast de 8 épisodes, avec Stéphanie Carballo.
- **PARIS PREMIERE** - Émissions hebdomadaires - Sept à dec 2012 **Intérieurs** et **Alain l'enchanteur**. Journaliste-réalisatrice.
- **LIBERATION** - Reportage au Laos
  http://www.liberation.fr/monde/01012333143-laos-viandes-de-grillons. Avril 2011.
- **GEO ADO** - Reportage au Cambodge - **Le cirque de la chance**. Oct 2011
- **DUCOTEDECHEZVOUS.COM** Journaliste, réalisatrice. Textuel La Mine. 2008.
- **ATELIER VARAN** - Réalisatrice du documentaire **L'affaire du diamant rose**. Automne 2000.
- **DEMAIN ! / CANAL + - Sud Nord**, émission mensuelle 90'. Journaliste, coordinatrice de l'émission. Oct 98 à juin 99.
- **PLANETE - Boat people, les oubliés de l'espoir**. Réalisatrice du 52' Hong Kong Vietnam - Avril 97 à oct 97.
- **FRANCE 5 - Ombres chinoises, dernière année d'une colonie**. 3 documentaires sur la rétrocession de Hong Kong à la Chine (3 x 52'). Journaliste, researcher. Juil 96 à sept 97.

- **M6, TV5 MONDE, France 5** - Reportages société et tourisme. 1993-1998

FORMATION

Masters 2 FLE et audiovisuel

Septembre 1985 à septembre 2024

Master 2 Linguistique appliquée à la didactique du Français Langue Étrangère (LADFLE) - 2015-16 - Université Paris Diderot.

Master 2 de communication audiovisuelle 1990-91. Université Paris Panthéon Sorbonne.

Master 1 d'Histoire - 1988 - Université Paris Diderot

Hypokhâgne et khâgne de lettres modernes -1985-86. Lycée Chaptal.

Anglais : courant, un an aux Etats-Unis. Allemand : LV1.

Formation continue : Ecriture de scénario/ CEFPF - Elan Interculturel/MAE. Glotto'drama, Français par le théâtre. CFPJ, EMI CFD, Ateliers Varan.

PORTFOLIOS

Ma mère, Dieu et Sylvie Vartan.



Anatomie d'une Chute



En Attendant Bojangles

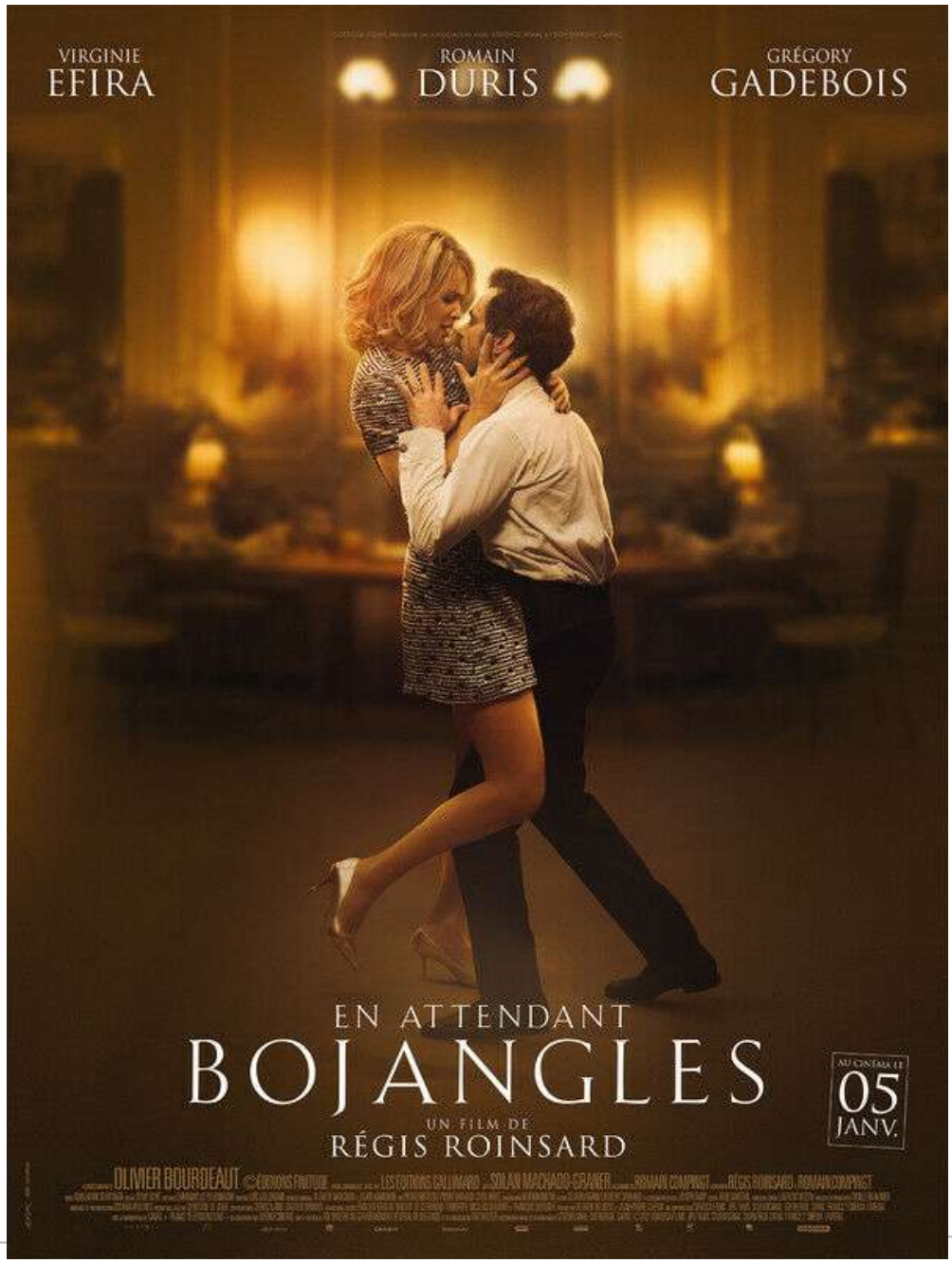

8 Rue de L'Humanité

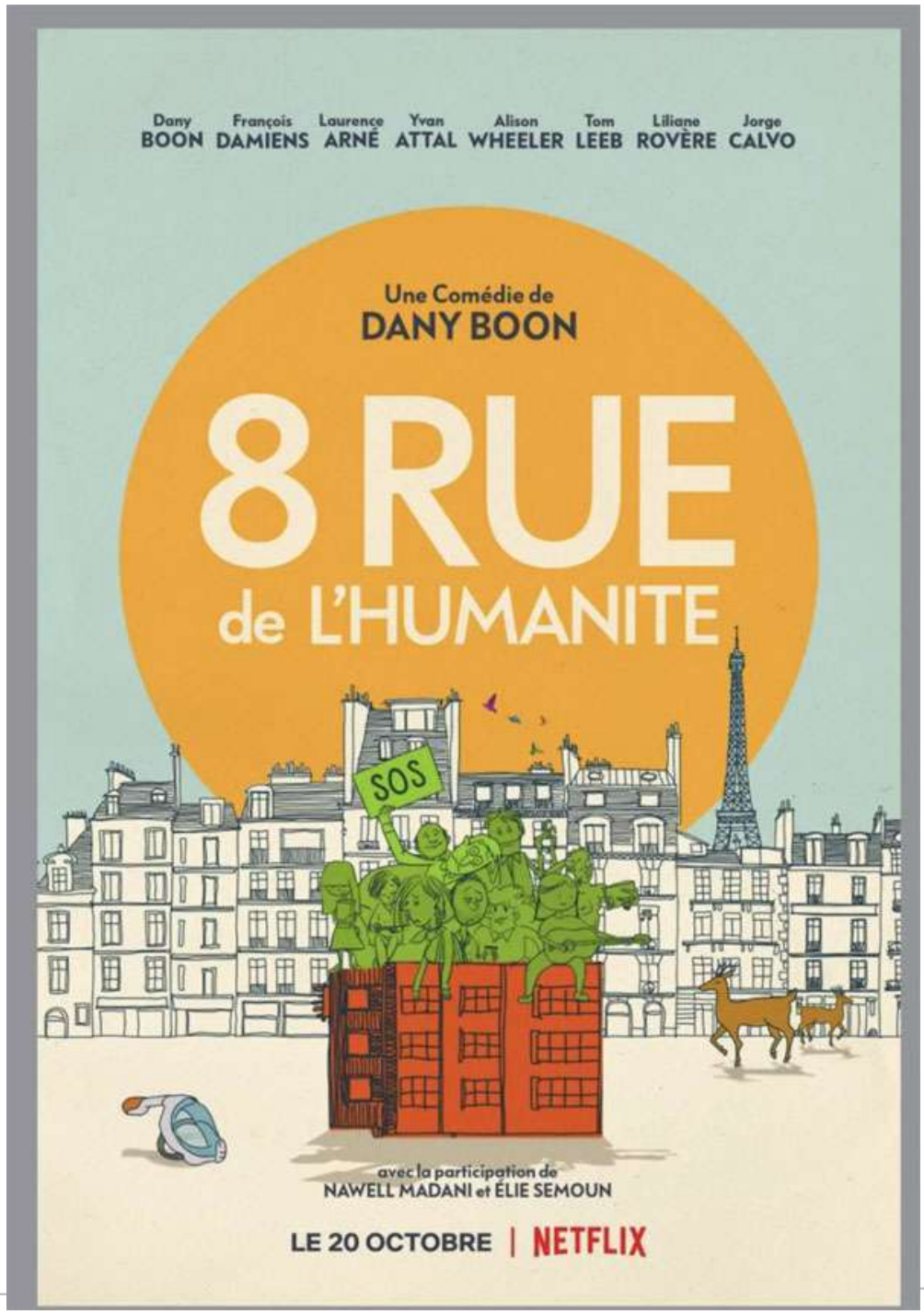

Fahim


PATRICK GODEAU
ISABELLE NANTY
GÉRARD DEPARDIEU
ASSAD AHMED
MIZANUR RAHAMAN
JUSQU'AU BOUT DU MONDE
POUR RÉALISER SON RÊVE
Fahim
UN FILM DE
PIERRE FRANÇOIS MARTIN-LAVAL
SCÉNARIO DE PIERRE FRANÇOIS MARTIN-LAVAL THIBAULT VANHUILLE ET PHILIPPE ELNO
INSPIRÉ DE L'OUVRAGE « UN ROI CLANDESTIN » DE FAHIM MOHAMMAD XAVIER PARMENTIER SOPHIE LE CALLENNEC - ÉDITIONS LES ARÈNES, 2014
CANAL+
france bleu